



Planinarsko društvo „Stubičan“, Golubovečka 34, Donja Stubica, [planinari.stubicani@gmail.com](mailto:planinari.stubicani@gmail.com)

## PD STUBIČAN

organizira dvodnevni pohod u **Julijske Alpe (Slovenija)** na

### **Triglav (2864m)**

u subotu/nedjelju, **17./18. kolovoza 2019.**

#### Plan pohoda

**17.08.**

Polazak iz Donje Stubice

6.45 - okupljanje u Donjoj Stubici

7.00 - polazak iz Donje Stubice\*

10.00 - dolazak na parkiralište prije Aljaževog doma

10.30 - polazak na uspon od **Aljaževog doma** (1015m)

do **Triglavskog doma na Kredarici** (2515m) po

**Tominškovom potu (vrlo zahtjevni osigurani**

**planinarski put)** – oko 6h hodanja i penjanja + odmori

[http://www.hribi.net/izlet/aljazev\\_dom\\_v\\_vratih\\_triglav\\_tominskovalput/1/1/125](http://www.hribi.net/izlet/aljazev_dom_v_vratih_triglav_tominskovalput/1/1/125)

**VAŽNO: obvezno je imati „via ferrata set“ (planinarsku kacigu, penjački pojas i samoosiguravajući komplet)**

**18.08.**

5.00 – ustajanje, doručak i priprema za uspon na vrh

6.00 – polazak prema vrhu **Triglava (2864m)** – oko 2h

9.00 – povratak prema Triglavskom domu – oko 1h30m

11.00 – povratak u dolinu **putem čez Prag (vrlo**

**zahtjevni osigurani planinarski put)** – oko 5h

[http://www.hribi.net/izlet/aljazev\\_dom\\_v\\_vratih\\_triglav\\_cez\\_prag/1/1/126](http://www.hribi.net/izlet/aljazev_dom_v_vratih_triglav_cez_prag/1/1/126)

16.00 – polazak prema doma uz **moгуćnost posjeta**

**Slovenskom planinskom muzeju u Mojstrani**

<http://www.planinskimuzej.si/>

21.00 – povratak u Donju Stubicu

\*vožnja (oko 240km, 3h) rutom Donja Stubica-Zaprešič-

Harmica-Ljubljana-Mojstrana-Dolina Vrata (Aljažev Dom)



Triglav s razdvajanja Tominškoveg pota i pota čez Prag u dolini (Spomenik partizanskom planinaru)

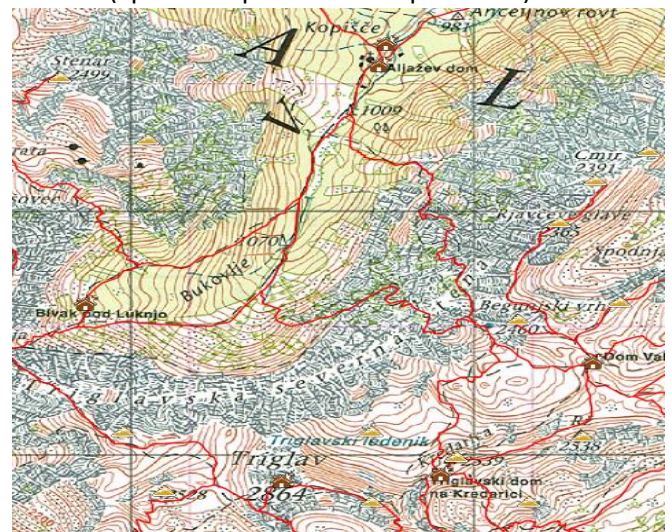

**Predviđeno trajanje hodanja:** oko 6h u usponu do Kredarice, 2h do vrha, 6h30m u povratku od vrha do automobila

**Zahtjevnost hodanja:** K3 T3/T4 (vrlo zahtjevni osigurani planinarski putevi uz povremeno penjanje),

**Obvezna oprema:** Obavezni planinarski komplet, obvezni „via ferrata komplet“, odjeća za različite vremenske uvjete, zaštita od sunca (**detalji o obveznoj i preporučenoj opremi i sadržaju ruksaka u dodatnom info listiću po prijavi**)

**Dokumenti:** osobna iskaznica/putovnica, planinarska iskaznica HPS, zdravstvena (HR/EU) iskaznica, putno/zdravstveno osig.

**Prehrana:** iz ruksaka + energetske pločice, voda za dugotrajno hodanje, moguć obroci i dopune zaliha u domu

**Prijevoz:** osobnim automobilima

**Smještaj:** Triglavski dom na Kredarici

**Procijenjeni trošak ture:** EUR 35-40 po osobi (osnovni (prijevoz, smještaj) + osnovni troškovi vodiča)

**Prijave i informacije:** Ivica Premrl (098210359, [ivica.premrl@hi.htnet.hr](mailto:ivica.premrl@hi.htnet.hr)), Hrvoje Dolenc (098345354, [hrvoje.dolenc@kr.t-com.hr](mailto:hrvoje.dolenc@kr.t-com.hr)) ili PD Stubičan ([planinari.stubicani@gmail.com](mailto:planinari.stubicani@gmail.com), Viber grupa PD Stubičan)

**Vodiči:** Ivica Premrl (planinski vodič, voditelj skijanja), Hrvoje Dolenc (vodič A standarda HPS-a)

**Napomena:** Odazivom na izlet svaki pojedinac potvrđuje da ispunjava zdravstvene i psihofizičke uvjete za sigurno sudjelovanje na istom, da izletu pristupa na osobnu odgovornost i sa potrebnom opremom, te da će se u skladu s planinarskom etikom pridržavati plana izleta, odluka i uputa vodiča. Vodič ima pravo izmjene programa izleta ili otkaza, obzirom na objektivne okolnosti na terenu.